

LEGENDE

- Bestand

- RS** rauchdicht- und selbstschließend
- T 30 RS** feuerhemmend, rauchdicht- und selbstschließend
- DSS** dicht- und selbstschließend
- ┌** Eckschutzschiene

| WOHNFLÄCHE RÄUME | | |
|---|--------------|----------------------|
| WE 221, 231, 241, 251, 261; 1.-5.OG links | | |
| 2.1 | Flur | 4.10 m ² |
| 2.2 | Wohnzimmer | 19.30 m ² |
| 2.3 | Schlafzimmer | 21.33 m ² |
| 2.4 | Bad | 3.96 m ² |
| 2.5 | Küche | 7.54 m ² |
| 2.6 | Balkon/2 | 2.06 m ² |
| | | 58.29 m ² |

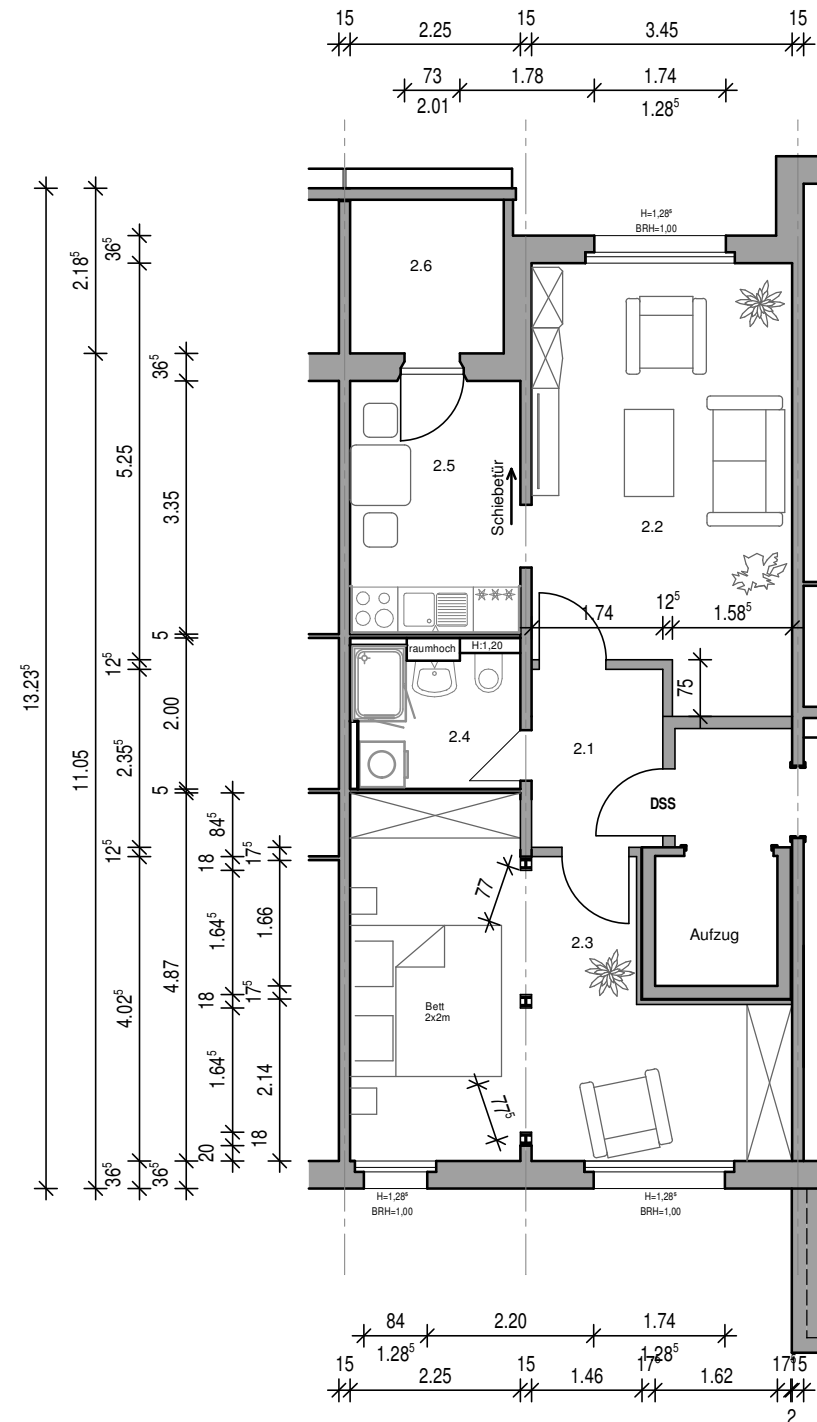

| Nr. | Name | Datum | Änderung / Ergänzung |
|--|--------------------------------------|-----------------------|---|
| IB WÜTTIG GMBH <small>INGENIEURBÜRO FÜR HOCHBAU- UND ELEKTROPLANUNG</small> | | | |
| <ul style="list-style-type: none"> ■ BERATUNG ■ PLANUNG ■ ÜBERWACHUNG | | | |
| IBWÜTTIG GMBH STRALSUNDER CHAUSSEE 8 18528 BERGEN AUF RÜGEN TELEFON 03838 82273-0 TELEFAX 03838 82273-9 E-MAIL OFFICE@IBW-RUEGEN.DE | | | |
| Bauherr: Wohnungsgenossenschaft "Aufbau" eG Stralsund Heinrich-Heine-Ring 94, 18435 Stralsund | | | Phase: Ausführung |
| Objekt: Montage eines innen liegenden Aufzugturms und Grundrissänderung der 2 1/2-Raum-Wohnungen Vogelsangstraße 32, 18437 Stralsund | | | Projekt-Nr.: H 17 - 06 |
| Bauteil: 1.-5. Obergeschoss | | | Maßstab: 1 : 100 |
| Zeichner: M. Koggelmann | Entwurfsverfasser: Gabriele Kirch | Bearbeiter: U. Voß | Unterschrift Bauherr: Datum: 01.03.2018 |
| | | | Blatt-Nr.: 2 |